恩泉堂購堂—第二階段籌款《認獻表 2014》

YES，本人願意用以下方式（請在合適方格內填上✔）：

☐ 一次奉獻　澳元 $ _____.__　（自己存底）

☐ 分期供款　澳元 $ _____.__（☐每週 / ☐每月）

2014 年___月至 201__年___月【建議 2014 年 9 月開始】

☐ 免息貸款　澳元 ☐$ 10000.00

☐$ 20000.00

☐$ 50000.00

（其他 ☐$ _____.__）

貸款期（最少 12 個月）：（____個月）

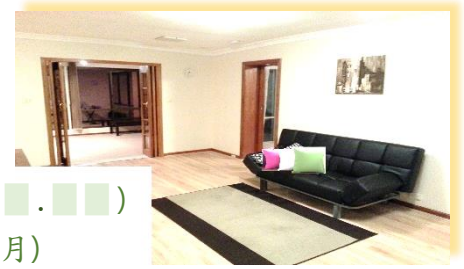

繼續參與支持基督教柏斯宣道會－北堂(恩泉堂)購堂及有關費用！

[現銀行貸款額為二十五萬元]

姓名/徵信號碼：

聯絡電話：　電郵：

簽名：　日期：___/___/2014

41 Belvedere Road, Hamersley [Before]

感謝神及弟兄姊妹，
第一階段(15萬)已達標！

各人要隨本心所酌定的，
不要作難、不要勉強，因為
捐得樂意的人是神所喜愛的。
(哥林多後書 9:7)

轉後頁↪

代禱事項：

- 感謝主！
  過去一年的帶領及弟兄姊妹的奉獻，使我們能得着這物業拓展事工。
- 求主繼續供應，
  使我們毫無缺乏，感動弟兄姊妹同心奉獻，盡快還清銀行貸款。
- 為教會事工成長，
  弟兄姊妹繼續熱心，盼能早日購得自己的禮拜堂。

如有任何疑問或遺見，歡迎聯絡黎維山長老(☎ 04-1264-9861)，謝謝！

41 Belvedere Road, Hamersley [After]

感謝神及弟兄姊妹，
第一階段(15萬)已達標！

各人要隨本心所酌定的，
不要作難、不要勉強，因為
捐得樂意的人是神所喜愛的。
(哥林多後書 9:7)

恩泉堂購堂—第二階段籌款《認獻表 2014》

YES，本人願意用以下方式（請在合適方格內填上✔）：

☐ 一次奉獻　澳元 $ _____.__　（交回教會）

☐ 分期供款　澳元 $ _____.__（☐每週 / ☐每月）

2014 年___月至 201__年___月【建議 2014 年 9 月開始】

☐ 免息貸款　澳元 ☐$ 10000.00

☐$ 20000.00

☐$ 50000.00

（其他 ☐$ _____.__）

貸款期（最少 12 個月）：（____個月）

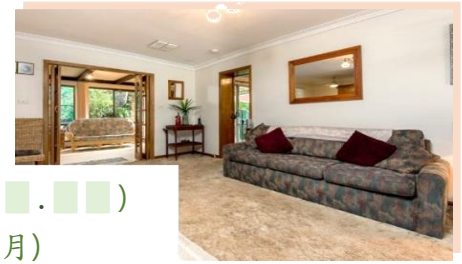

繼續參與支持基督教柏斯宣道會－北堂(恩泉堂)購堂及有關費用！

[現銀行貸款額為二十五萬元]